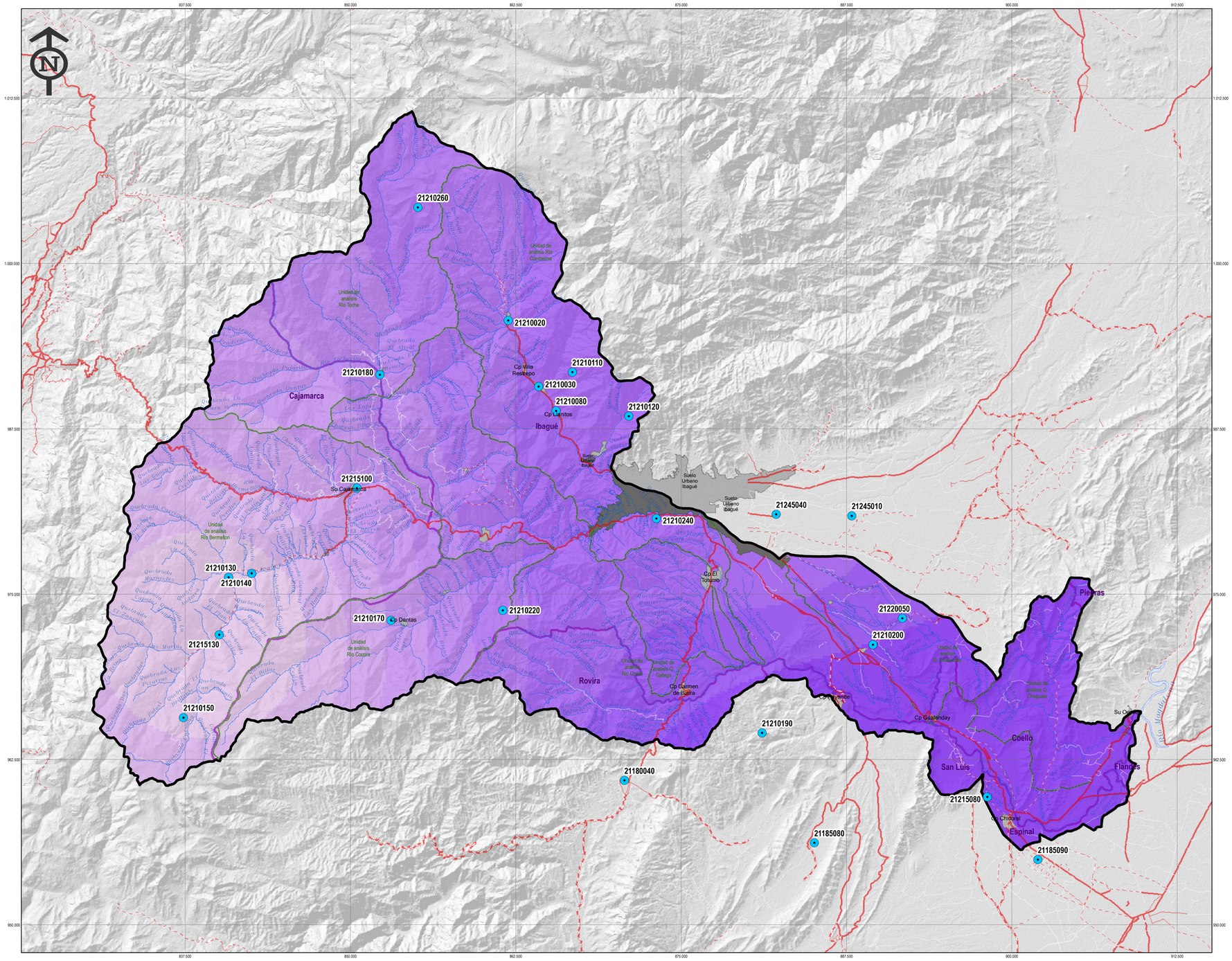

Corporación Autónoma Regional del Tolima

Subdirección de planeación y gestión tecnológica

Subzona Hidrográfica Del Río Coello
(Ajuste Parcial)

Departamento Del Tolima; Municipio De Ibagué, Piedras, Cajamarca, Coello, Rovira, San Luis, Flandes, y Espinal

PUNTO DE ROCÍO

Ibagué - Tolima
2019

Leyenda Temática

Punto de Rocío

- 13 - 14
- 15 - 15
- 16 - 16
- 17 - 17
- 18 - 18
- 19 - 19
- 20 - 20
- 21 - 21
- 22 - 22

Distribución del Punto de Rocío por zonas de análisis y municipios

Unidad de análisis	Punto de Rocío		
	Mínima	Máxima	Promedio
Unidad de análisis Río Coello	16,54	21,97	19,85
Unidad de análisis Q. Chaguala	21,02	21,47	21,29
Unidad de análisis Río Bermellon	12,80	17,95	14,39
Unidad de análisis Río Cocora	13,05	19,51	16,09
Unidad de análisis Q. Gallego	19,81	20,57	20,00
Unidad de análisis Q. Gualanday	19,64	21,49	20,69
Unidad de análisis Río Combeima	18,67	20,64	19,38
Unidad de análisis Río Toche	15,54	19,06	17,71

Municipio	Punto de Rocío		
	Mínima	Máxima	Promedio
Ibagué	13,05	21,76	18,82
Piedras	21,04	21,16	21,10
Cajamarca	12,80	17,95	14,81
Coello	21,02	21,49	21,32
Rovira	18,02	21,27	19,95
San Luis	20,67	21,97	21,42
Flandes	21,45	21,51	21,48
Espinal	21,30	21,47	21,37

Convenciones

Base cartográfica

- Vía pavimentada dos calzadas
- Vía sin pavimentar dos calzadas
- Vía pavimentada angosta
- Vía sin pavimentar angosta
- Vía transitable en tiempo seco
- Carreteable
- Camino, Sendero
- Curva de nivel índice
- Curva de nivel intermedia
- Drenaje sencillo
- Cuerpos de agua
- Áreas inundables
- Lagunas
- Pista de aterrizaje
- Otras Construcciones
- Establecimiento Educativo
- Cementerio, Parque cementerio
- Red de alta tensión
- Limite de la zona de estudio
- Limite subzonas hidrográficas
- Limite de municipio
- Limite veredal
- Limite unidad de análisis
- Zona Urbana / Centro poblado
- Estaciones

Esquema de Localización

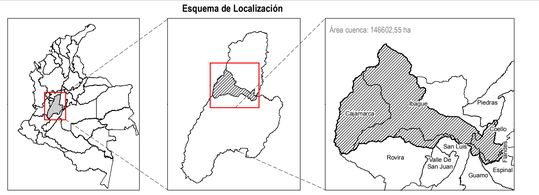

Localización nacional | Localización departamental | Localización regional

Información de referencia:

Cartografía base
Planchas IGAC escala 1:25.000 número: 225-IIID, 225-IV-A, 225-IV-C, 225-IV-D, 243-II-C, 243-IV-A, 243-IV-C, 244-I-B, 244-I-D, 244-IV-A, 244-II-A, 244-II-B, 244-II-C, 244-II-D, 244-III-B, 244-III-D,244-IV-B, 244-IV-C ,244-IV-D, 245-III-A, 245-III-B, 245-III-C, 245-III-D, 264-I-A, 264-I-B.

Elaboro: Equipo técnico
Reviso y aprobó: Líder del Grupo de Gestión Integral del Recurso Hídrico - CORTOLIMA

Sistema de coordenadas
Coordinate System: MAGNA Colombia Bogota
Projection: Transverse Mercator
Datum: MAGNA
False Easting: 1.000.000,0000
False Northing: 1.000.000,0000
Central Meridian: -74,0775
Scale Factor: 1,0000
Latitude Of Origin: 4,5962
Units: Meter

Escala:

Escala Digitalización 1:25.000
Escala impresión 1:150.000

0 1,5 3 6 9 12 15 18 Km

1 cm = 1.500 meters

Document Path: D:\POMCAS\Ajuste Parcial Coello\Varios\MXD\ClimatologiaCoello\09 Punto de rocio.mxd