

21. PARQUE LOGÍSTICO DE CARGA

21.1 INFORMACIÓN GENERAL DEL USUARIO

INFORMACIÓN GENERAL			
Industria - Municipio	Parque Logístico de Carga - Ibagué	NIT	900.317.245 – 4
Permiso Aprobado	SI	Expediente	14066
Resolución aprobatoria	Resolución No. 1977 del 14 de Agosto de 2009		
Sector según Resolución 631 de 2015	Aguas Residuales Domesticas		
Tipo de sistema de tratamiento	<ul style="list-style-type: none"> - Estructura de llegada a la PTAR - Unidad de Cribado - Trampa de grasas - Tanque de Amortización (bombeo) - Tanque de Aireación - Tanque de Sedimentación - Cámara de Espumas - Unidad de desinfección - Lechos de secado de lodos 	Frecuencia de vertimiento (horario de actividad)	12 horas al día/ 30 días al mes
Fuente receptora del vertimientos	Q. Ocona	Caudal vertido	0.63 L/seg

Tabla 1 Información General.

Fuente: Grupo establecimiento de metas de descontaminación

21.2 DETALLES DEL VERTIMIENTO REALIZADO POR EL USUARIO

PUNTO DE VERTIMIENTO Y CAUDAL					
Descripción		Este	Norte	Caudal (l/s)	Fuente Receptora
V1	Vertimiento 1	75°05'37,1"	4°20'16,5"	0.63 L/seg	Q. Ocona

Tabla 2 Punto de Vertimiento y Caudal

Fuente: Grupo establecimiento de metas de descontaminación

ANÁLISIS DE CONCENTRACIÓN EN DBO₅ Y SST OBTENIDOS PARA EL AÑO 2015 VS. RESOLUCIÓN 631 DE 2015			
Caudal de vertimiento (Q :L/s)		0.63 L/seg	
Registro de Laboratorio No. 128 de 2016			
Parámetro	Concentración de Entrada del Sistema ([]: mg/L)	Concentración de Salida del Sistema ([]: mg/L)	Concentración resolución 631 de 2015 ([]:mg/L)
DBO ₅	122	13.8	50
SST	194	7.9	50
CARGA TOTAL VERTIDA POR EL USUARIO (TON/AÑO)		DBO ₅	0.14
		SST	0.08
CARGA TOTAL MAX. A VERTER RESOLUCION 631 DE 2015 (TON/AÑO)		DBO ₅	0.50
		SST	0.50

Tabla 3 Concentraciones (DBO₅ Y SST) Entrada y Salida del Sistema VS. Resolución 631 de 2015
Fuente: Grupo establecimiento de metas de descontaminación

Tras las concentraciones obtenidas a la salida del sistema de tratamiento del usuario se observa que éste se encuentra cumpliendo con las concentraciones máximas estipuladas en la Resolución 631 de 2015.

21.3 ANÁLISIS Y PROPUESTA DE METAS DE REDUCCIÓN DE CARGA CONTAMINANTE PARA EL USUARIO DE ACUERDO A LA RESOLUCIÓN 631 DE 2015.

21.3.1 Análisis de porcentajes de eficiencia

A continuación, se presenta la tabla de análisis de los porcentajes de eficiencia del sistema de tratamiento del usuario:

EFICIENCIA SISTEMA DE TRATAMIENTO	
EFICIENCIA DBO ₅ %	88.69%
EFICIENCIA SST %	95.93%

Tabla 4. Eficiencia del sistema de tratamiento del usuario
Fuente: Grupo establecimiento de metas de descontaminación

El usuario está cumpliendo con los porcentajes de remoción establecidos en el Dto. 1594/84 por ende según el tiempo de transición de la Resolución 631 de 2015 el usuario deberá dar cumplimiento a dicha Resolución 2 años a partir de la entrada en vigencia de la Resolución 631 de 2015 (01/01/2016) - plazo que se cumple el 01 de enero de 2018, sin embargo durante el presente diagnóstico también se observa que se encuentra cumpliendo con los límites máximos permisibles establecidos en la Res 631/15 por ende el usuario debe mantener dichos valores para su meta

durante el periodo de transición expuesto anteriormente, tal cual se muestra a continuación en la propuesta de meta de reducción de carga contaminante establecida.

21.3.2 Propuesta de Meta de reducción de carga contaminante

Se estableció la Propuesta de meta para el usuario bajo el criterio de cálculo definido por el grupo de metas de descontaminación basado en la Resolución 631 de 2015, definida para usuarios privados.

Año	PROPUESTA DE META DE REDUCCIÓN DE CARGA									
	2019		2020		2021		2022		2023	
Parámetro	DBO ₅	SST	DBO ₅	SST	DBO ₅	SST	DBO ₅	SST	DBO ₅	SST
Carga Contaminante a Verter Ton/Año	0.14	0.08	0.14	0.08	0.14	0.08	0.14	0.08	0.14	0.08
Meta de reducción propuesta %	0.00%	0.00%	0.00%	0.00%	0.00%	0.00%	0.00%	0.00%	0.00%	0.00%

Tabla 5. Propuesta de Meta de descontaminación para el usuario

Fuente: Grupo establecimiento de metas de descontaminación

21.4 INDICE DE CALIDAD DEL AGUA ICA E INDICE DE CONTAMINACIÓN E ICOSUS

Se determinó el índice de calidad de agua – ICA, adoptando la metodología establecida por el instituto de hidrología, meteorología y estudios ambientales IDEAM, en donde se calificó cada una de las fuentes hídricas en una de las 5 categorías del ICA y el Índice de contaminación por Solidos Suspendidos ICOSUS; para con ello determinar el estado de la fuente receptora en términos fisicoquímicos. Con base en lo mencionado, se resalta que este procedimiento se realizó aislado al establecimiento de la propuesta de la meta de reducción de carga contaminante; ya que con ello sólo se quiso mostrar el grado de afectación de la fuente receptora sin ser esto vital a la hora tanto del cálculo como del cumplimiento del porcentaje de reducción (meta).

NOMBRE_ESTACIÓN_TRAMO	FUENTE HIDRICA	MUNICIPIO	USUARIO	ICA	Calificación ICA
1.Q. OCONA AG. ARRIBA DEL VTO	Q. OCONA	IBAGUE	PARQUE LOGISTICO	0.70	REGULAR
2. Q. OCONA AG. ABAJO DEL VTO	Q. OCONA	IBAGUE	PARQUE LOGISTICO	0.72	ACEPTABLE

Tabla 6. Índice de Calidad del Agua - ICA

Fuente: Grupo establecimiento de metas de descontaminación

NOMBRE_ESTACIÓN_TRAMO	FUENTE HIDRICA	MUNICIPIO	INDUSTRIA	ICOMO	CONTAMINACION-CALIDAD SEGÚN ICO
1.Q. OCONA AG. ARRIBA DEL VTO	Q. OCONA	IBAGUE	PARQUE LOGISTICO	0.19	NINGUNA
2. Q. OCONA AG. ABAJO DEL VTO	Q. OCONA	IBAGUE	PARQUE LOGISTICO	0.48	MEDIA

Tabla 7. Índice de Contaminación por materia orgánica ICOMO

Fuente: Grupo establecimiento de metas de descontaminación

NOMBRE_ESTACIÓN_TRAMO	FUENTE HIDRICA	MUNICIPIO	INDSUTRIA	ICOSUS	CONTAMINACION-CALIDAD SEGUN ICO
1.Q. OCONA AG. ARRIBA DEL VTO	Q. OCONA	IBAGUE	PARQUE LOGISTICO	0.02	NINGUNA
2. Q. OCONA AG. ABAJO DEL VTO	Q. OCONA	IBAGUE	PARQUE LOGISTICO	0.02	NINGUNA

Tabla 8. Índice de Contaminación por Solidos Suspendedos - ICOSUS

Fuente: Grupo establecimiento de metas de descontaminación

Según lo obtenido en el índice de Calidad del Agua ICA, se observa que la fuente muestra una recuperación notable ya que pasa de tener una calidad MEDIA a ACEPTABLE, en el índice de contaminación por materia orgánica ICOMO se observó incidencia de contaminación pasando de una categoría NINGUNA a MEDIA, mientras que en el índice de contaminación por solidos suspendidos ICOSUS no mostro afectación alguna.

21.5 UBICACIÓN DEL PUNTO DE VERTIMIENTO, AFOROS Y MUESTREOS DEL USUARIO



Figura 1. Ubicación del punto de vertimiento Año 2016.

Fuente: Grupo Establecimiento de metas de descontaminación.

21.6 ANÁLISIS DE RESULTADOS

- Tras las concentraciones obtenidas a la salida del sistema de tratamiento del usuario parque logístico de carga, se observó que éste se encuentra cumpliendo con las concentraciones máximas estipuladas en la Resolución 631 de 2015 para el vertimiento realizado; de igual forma este aspecto se evidencia en términos de carga vertida, adicional a esto, tras el análisis de los porcentajes de remoción y comparados a lo establecido en el Dto. 1594/84 se corroboró que el usuario cumple con estos y tiene un tiempo transición de 2 años para acogerse a lo establecido en la Resolución 631 de 2015, y así dar cumplimiento a esta.
- Teniendo en cuenta que el Parque Logístico del Tolima cumple con los valores máximos permisibles de la Resolución 631 de 2015, y que cuenta con un tiempo de transición de 2 años, los cuales vencen el 01 de enero de 2018, en la propuesta de meta de reducción de carga contaminante para el quinquenio 2019-2023, la cual esta direccionada a los sujetos pasivos de cobro de tasa retributiva dentro de los cuales se encuentra el Parque Logístico del Tolima, se le realizará a éste el seguimiento del cumplimiento de los valores límites máximos establecidos en mencionada resolución, como una continuidad y mantenimiento a los valores hallados en campo, y a lo definido dentro de la propuesta de meta, lo anterior en aras de continuar dando cumplimiento al marco normativo nacional.
- El usuario aun con su meta de reducción en 0.00% deberá de garantizar los porcentajes de remoción del sistema de tratamiento de aguas residuales mostrados en la presente ficha resumen, para así seguir dando cumplimiento a la resolución 631 de 2015, a lo cual se le hará el respectivo seguimiento durante el quinquenio 2019-2023.

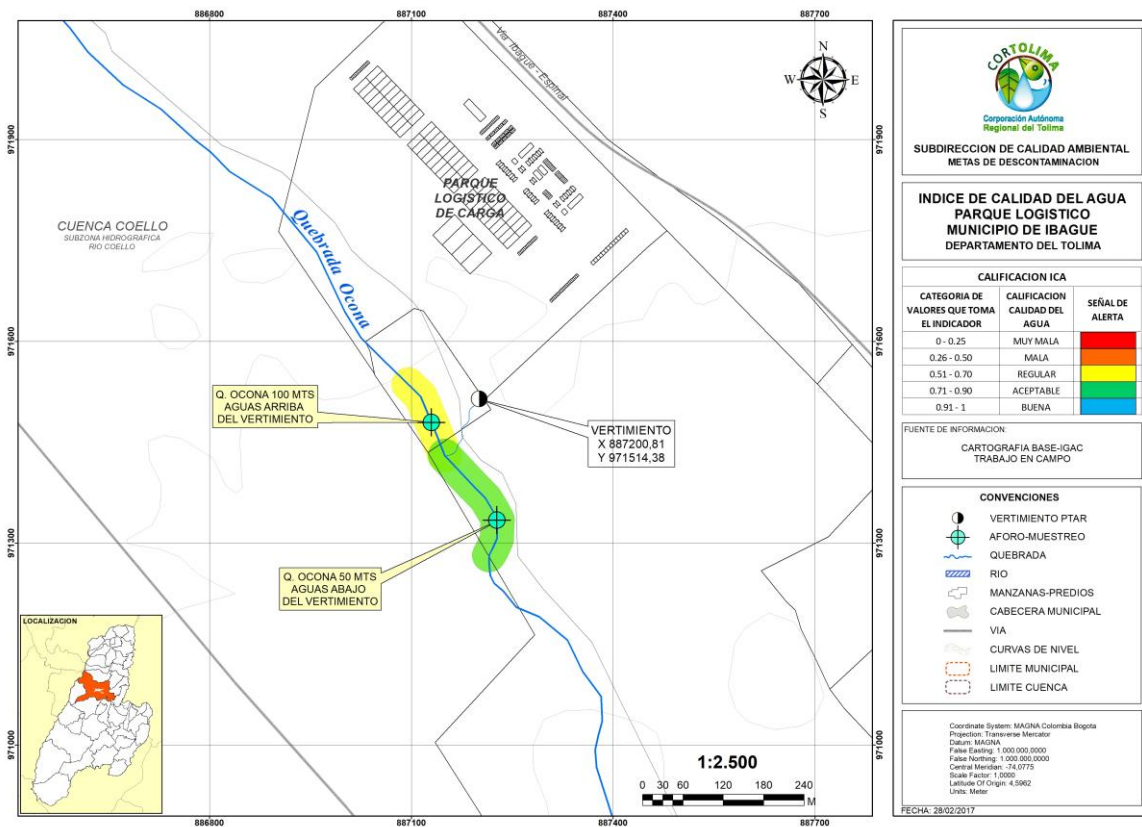
21.7 PROPUESTA FINAL DE META DE REDUCCIÓN DE CARGA CONTAMINANTE PARA EL USUARIO PARQUE LOGISTICO

Dando cumplimiento a lo establecido en la Resolución 0408 del 20 de febrero del 2018 de CORTOLIMA, se realizó el taller de recepción y presentación de propuestas para los usuarios sujetos al cobro de tasa retributiva en el auditorio principal de la corporación, en donde no asistió ningún representante del usuario, ni presentó propuesta en medio físico ni magnético.

Sim embargo, se recalculo la meta de reducción de carga contaminante tomando como base los valores máximos permisibles establecidos en la resolución 631 del año 2015, para los parámetros de DBO₅ y SST, obteniendo así una meta al límite de lo que exige la norma, tal cual se muestra a continuación:

Año	PROPUESTA FINAL DE META DE REDUCCIÓN DE CARGA CONTAMINANTE									
	2019		2020		2021		2022		2023	
Parámetro	DBO ₅	SST	DBO ₅	SST	DBO ₅	SST	DBO ₅	SST	DBO ₅	SST
Carga Contaminante a Verter Ton/Año	0.89	0.89	0.89	0.89	0.89	0.89	0.89	0.89	0.89	0.89
Meta de reducción propuesta %	0.00%	0.00%	0.00%	0.00%	0.00%	0.00%	0.00%	0.00%	0.00%	0.00%

Tabla 9. Propuesta final de Meta de descontaminación para el usuario

Fuente: Grupo establecimiento de metas de descontaminación